



## HANDLUNGSORIENTIERTES RISIKOMANAGEMENT MIT RISKCITY

OHNE MEDIENBRUCH VON DER MAßNAHME  
BIS ZUM MANAGEMENTREPORT

# RISK CITY

## DIE INHALTLICHEN VORTEILE IM ÜBERBLICK

- Einheitliche Vorgabe des Hierarchiemodells
- Abbildung der Unternehmensorganisation inkl. Konzernstrukturen
- Strukturierte Erfassung von Risiken und Maßnahmen
- Auswahl aus Risikokatalogen
- Skill-abhängige Erfassungsmasken
- Quantitative oder qualitative Bewertung der Risiken
- Frühwarnindikatoren
- Erzeugung von Ad-hoc Meldungen
- Historisierung von Berichtsdaten inkl. Revisionsicherheit
- Terminüberwachung bei Risiken und Maßnahmen und Signalisierung bei Überfälligkeiten
- In Konzernstrukturen skalierbare Auswertungen

# RISK CITY

## DIE SYSTEMTECHNISCHEN VORTEILE IM ÜBERBLICK

- Einfach zu Bedienen, geringe Schulungsaufwände
- Mehrsprachig
- Excel-Export für Spezialauswertungen
- Workflow-Modul für eine hohe Prozesssicherheit integrierbar
- Umfangreiche Terminverfolgung über Mahnwesen-Modul
- Anbindung an bestehende Benutzerverwaltungen über LDAP inkl. SSO
- Nutzung vorhandener Infrastruktur
- Keine Softwareinstallation am Arbeitsplatz

# RISK CITY

## DAS ORGANISATIONSMODELL

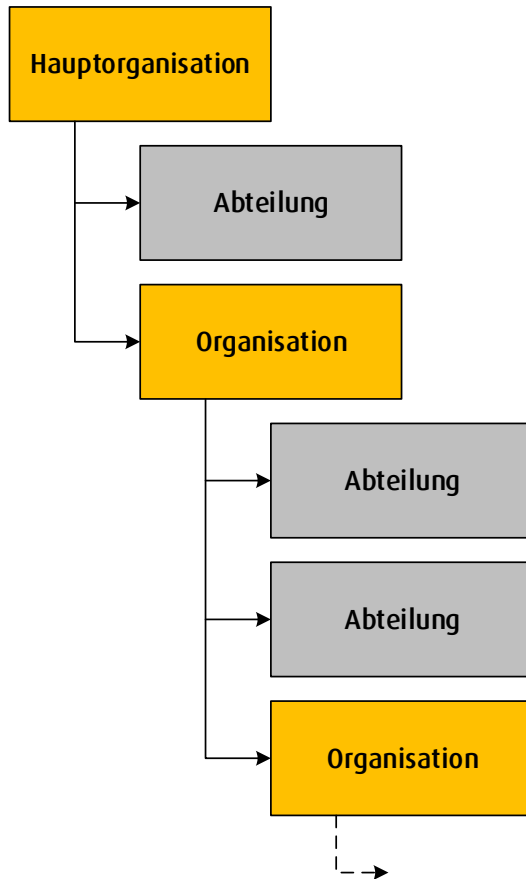

- › Abbildung von Konzernstrukturen
- › Definition von Abteilungen und Unterorganisationen
- › Trennung von Benutzerrechten auf Organisations- und Abteilungsebene
- › Keine Beschränkung der Hierarchieebenen

# RISK CITY

## DAS HIERARCHIEMODELL

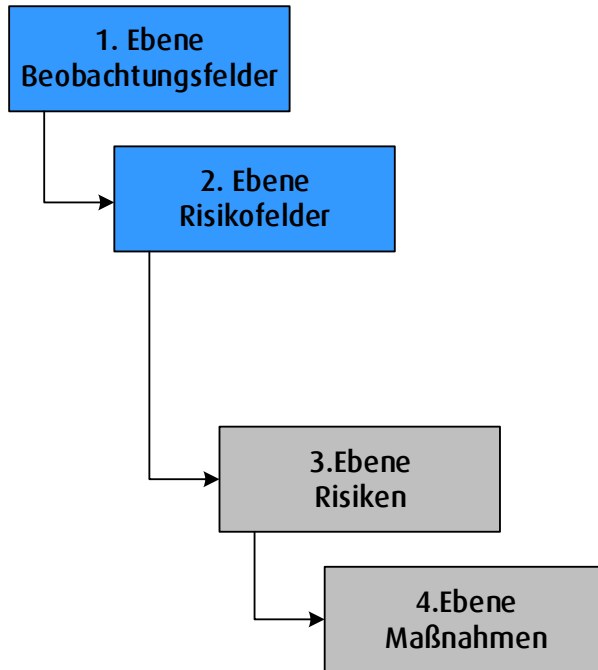

### STRATEGISCHE VORGABE

VORGABE DER EBENEN 1-2

DURCH DAS ZENTRALE RISIKOMANAGEMENT

### OPERATIVE ERFASSUNG

BEARBEITUNG DER EBENEN 3-4

DURCH DEN RISIKOEIGNER

# RISK CITY

## DIE KOMponentEN

### STAMMDATEN UND BASISFUNKTIONEN

- › Pflege von Beobachtungs- und Risikofeldern
- › Abbildung der Unternehmensorganisation
- › Konfiguration und Rollenzuordnungen
- › Sprach- und Skill-Einstellungen
- › Schreibtisch
- › Zugriffsprotoll
- › Dateianhänge

### RISIKEN UND MAßNAHMEN

- › Neuanlage und Pflege
- › Überwachung von Überfälligkeiten
- › Verfolgung von Maßnahmen
- › Bewerten und Berichten von Risiken
- › Zentrale Verteilung oder dezentrale Erfassung

### KONSOLIDIERUNG UND AUSWERTUNGEN

- › Übersicht und aktueller Stand von Risiken und Maßnahmen
- › Darstellung des Risikoportfolios
- › Ampel- und Zeitreihenreport
- › Vergleich Vormonat
- › Zielgruppenspezifische Auswertung über Risikobuch
- › Risikofeld und Beobachtungsfeld
- › Filter nach Organisationsstruktur

# RISK CITY

## DIE METHODIK

### RISIKOERKENNUNG

---

- Konzernweite Vorgabe von Risiken (Top-down)
- Einbindung von Risiken in den Hierarchiebaum (Bottom-up)
- Einbindung von Frühwarnindikatoren

### RISIKOBEWERTUNG

---

- Qualitative und Quantitative Bewertung von Risiken
- Risiko Portfolio (subjektive Einschätzung von Höhe und Wahrscheinlichkeit )
- Risiko-Simulationen sind mit externen Tools z.B. @RISK möglich

### RISIKOBEWÄLTIGUNG

---

- Alle gängigen Methoden können hinterlegt werden: Vermeiden, vermindern, abwälzen und selbsttragen von Risiken
- Handlungsorientierung durch transparente Maßnahmenverfolgung

# RISK CITY

## VORSTELLUNG DER LÖSUNG / VORGABEN DES ZENTRALEN RISIKOMANAGEMENTS

Bezeichnung	Art	Risikomanagement/ Risiko
<input type="checkbox"/> <a href="#">Decisio</a>	Organisation	Foelker, Thomas
<input type="checkbox"/> <a href="#">Controlling</a>	Abteilung	Doe, John
<input type="checkbox"/> <a href="#">Marketing</a>	Abteilung	Foelker, Thomas
<input type="checkbox"/> <a href="#">IT</a>	Abteilung	Teske, Manfred
<input type="checkbox"/> <a href="#">Personalwesen</a>	Abteilung	Eigner, Peter
<input type="checkbox"/> <a href="#">Finanzen</a>	Abteilung	Doe, John
<input type="checkbox"/> <a href="#">Projekt- und Prozessmanagement</a>	Organisation	Meier, Hans
<input type="checkbox"/> <a href="#">Vertrieb</a>	Abteilung	Frey, Andreas
<input type="checkbox"/> <a href="#">Zertifizierungen</a>	Abteilung	Meier, Hans
<input type="checkbox"/> <a href="#">Management Consulting</a>	Organisation	Figo, Louis
<input type="checkbox"/> <a href="#">Unternehmensberatung</a>	Organisation	Foelker, Thomas
<input type="checkbox"/> <a href="#">Firma1</a>	Organisation	Manager, Max
<input type="checkbox"/> <a href="#">Firma2</a>	Organisation	Manager, Max

Hierarchiebaum
<input type="checkbox"/> 1 <a href="#">Finanzielle Risiken</a>
<input type="checkbox"/> 1.1 <a href="#">Ausfallrisiko</a>
<input type="checkbox"/> 1.2 <a href="#">Beitragsverlust</a>
<input type="checkbox"/> 1.3 <a href="#">Liquidität</a>
<input type="checkbox"/> 1.4 <a href="#">Markt Risiko</a>
<input type="checkbox"/> 1.5 <a href="#">Umsatzrisiken</a>
<input type="checkbox"/> 1.6 <a href="#">Vermögen</a>
<input type="checkbox"/> 1.7 <a href="#">Finanzierungssteuerung</a>
<input type="checkbox"/> 2 <a href="#">Externe Risiken</a>
<input type="checkbox"/> 2.1 <a href="#">Naturereignisse</a>
<input type="checkbox"/> 2.2 <a href="#">Politik</a>
<input type="checkbox"/> 2.3 <a href="#">Recht</a>
<input type="checkbox"/> 2.4 <a href="#">Markt Risiko</a>
<input type="checkbox"/> 3 <a href="#">Operative Risiken</a>

- Hierarchien definieren (Beobachtungsfelder, Risikofelder)
- Unternehmensstruktur abbilden
- Mitarbeitern Rollen und Skill zuordnen
- Zugriffsrechte und Sprache festlegen
- Schlüsselworte verwalten



# RISK CITY

## VORSTELLUNG DER LÖSUNG / DAS RISIKO

**Risiko**

Time to market

Organisation	Unternehmensberatung	Abteilung
Risikoigner	Thomas Foelker	Zuständiger GF
Bezeichnung	Time to market	
Beobachtungsfeld	Externe Risiken	Risikofeld

Basisinformationen    Ergänzungen    Risikobewertung    Maßnahmen

**Basisinformationen**

Risikobeschreibung ! Ein Produkt kommt zum falschen Zeitpunkt oder in einer falschen Qualität zum Kur  
Sie haben noch 3916 Zeichen zur Verfügung

Grad der Beherrschbarkeit ! 50%

Veränderungen zum Vormonat ! Maßnahmenfortschritt

Status ! offen

Aktuelle Risikotendenz ! Gleichbleibende Entwicklung

Risikostrategie-Bezeichnung ! vermeiden

**Risiko**

Time to market

Organisation	Unternehmensberatung	Abteilung
Risikoigner	Thomas Foelker	Zuständiger GF
Bezeichnung	Time to market	
Beobachtungsfeld	Externe Risiken	Risikofeld

Basisinformationen    Ergänzungen    **Risikobewertung**    Maßnahmen

**Risikobewertung**

**Brutto** ✓

Schadenshöhe (in TEuro)	! 250	Eintrittswahrscheinl (in %)
Einstufung SH	B schwerwiegend	Einstufung EW
Risikoklasse	🚗	GF-Einstufung
Schadenerwartungswert (in TEuro)	165	

**Netto** ✓

Schadenshöhe (in TEuro)	! 250	Eintrittswahrscheinl (in %)
-------------------------	-------	-----------------------------

- Risiken erfassen und in Hierarchiebaum einordnen
- Risikobewertung durchführen oder aktualisieren
- Maßnahmen verknüpfen
- Risiken berichten
- Terminüberwachung

# RISK CITY

## VORSTELLUNG DER LÖSUNG / MAßNAHMENMANAGEMENT

**Maßnahme** Zugehörig

Mitarbeiterschulung

Bezeichnung	! <input type="text" value="Mitarbeiterschulung"/>
Beschreibung	! <input type="text" value="Mitarbeiterschulungen durchführen"/> Sie haben noch 3967 Zeichen zur Verfügung
Verantwortlicher	! <input type="text" value="Max Power"/>
Status	<input type="text" value="begonnen"/>
Plan-Termin-Typ	<input checked="" type="radio"/> fixer Termin <input type="radio"/> fortlaufend
Plan-Termin	! <input type="text" value="22.05.2014"/>
Prognose-Termin	<input type="text"/>
Ist-Termin	<input type="text"/>
Deadline	<input type="text" value="06.06.2014"/>
Kosten (in TEuro)	<input type="text" value="100"/>

- Planung und Verfolgung von Maßnahmen
- Automatische Verknüpfung mit dem zugehörigen Risiko
- Terminüberwachung

Basisinformationen   Ergänzungen   Risikobewertung   **Maßnahmen**

Neue Maßnahme   Massnahmen entfernen

Bezeichnung	Verantwortlicher	Status
<input type="checkbox"/> <a href="#">Ausbildung des Fachpersonals fördern</a>	Manfred Teske	Idee
<input type="checkbox"/> <a href="#">Mitarbeiterschulung</a>	Max Power	begonnen
<input type="checkbox"/> <a href="#">Team-Workshops durchführen, Anreize schaffen</a>	Thomas Foelker	Idee

# RISK CITY

## VORSTELLUNG DER LÖSUNG / AUSWERTUNGEN

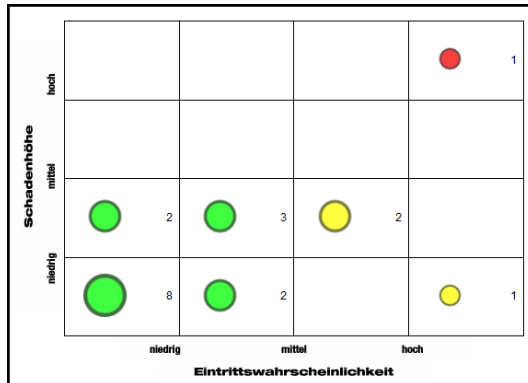



- Über Filter und Optionen ist die Breite und Tiefe der Auswertungen konfigurierbar.
- Auswertungen einzeln für jede Organisation oder kumuliert unter Einbeziehung von untergeordneten Organisationen
- Vielfältige Auswertungsmöglichkeiten wie beispielsweise Risiko Portfolio, Zeitreihenbetrachtungen oder Gegenüberstellung von Berichtsmonaten

Bezeichnung	Organisation	Risikoowner	Aug. 2012	Juli 2012	Juni 2012	Mai 2012	Apr. 2012
<a href="#">Aufwand durch sonstige Forderungsausfälle</a>	Decisio	Rene Windus					
<a href="#">Fehlende Liquidität</a>	Decisio	Rene Windus					
<a href="#">Sinkender Cash-Flow</a>	Decisio	Rene Windus					
<a href="#">Verwalten von Vermögen</a>	Decisio	Rene Windus					
<a href="#">Währungsrisiko</a>	Decisio	Rene Windus					
<a href="#">Ausfall der EDV-Anlage</a>	Decisio	Manfred Teske					
<a href="#">Internet</a>	Decisio	Manfred Teske					
<a href="#">Schlechte Marktposition</a>	Decisio	Thomas Foelker					

Organisation Decisio	Risiko	SI akt.	SI Verb.	% Abw.	EW akt.	EW Verb.	% Abw.	SEW akt.	SEW Verb.	% Abw.
rech/Abteilung	<a href="#">Time to market</a>	750	0	100	75	0	100	563	0	100
Controlling	<a href="#">Probleme mit Beibehalten</a>	750	0	100	56	0	100	413	0	100
Finanzen	<a href="#">Unzureichende Finanzmittel</a>	150	150	0	15	15	0	23	23	0
Finanzen	<a href="#">Fehlende Liquidität</a>	325	325	0	5	5	0	16	16	0
IT	<a href="#">Internet</a>	800	800	0	70	70	0	560	560	0
Marketing	<a href="#">Ausfall von Chancen und Qualitäten</a>	1.500	1.500	0	40	55	-27	900	825	-27
Marketing	<a href="#">Unzureichende strategische Planung/Maßnahmen</a>	1.500	1.500	0	75	75	0	1.125	1.125	0
Marketing	<a href="#">Fehlende Bezüge zu Marketing</a>	1.500	1.500	0	35	35	0	525	525	0
Personalwesen	<a href="#">Unzureichende Besetzung</a>	350	350	0	25	24	88	116	116	84
Personalwesen	<a href="#">Mangelnde Personalplanung</a>	750	750	0	65	65	0	488	488	0
<b>Summe Decisio</b>		<b>6.375</b>	<b>6.875</b>	<b>22</b>				<b>4.401</b>	<b>3.678</b>	<b>29</b>

# RISKCITY

## VORSTELLUNG DER LÖSUNG / MODUL RISIKOBUCH

	
Einführung	
Risikolage	
Abschnitt Beobachtungsfelder	
Abschnitt Risikopotential	
Abschnitt Einzelrisiken	
Abschnitt Einzelmaßnahmen	
Abschnitt Summary	

- Vom Lagebericht über die Gesamtrisikosituation bis zum kundenspezifischen Bericht
- Zielgruppenorientierte Ausgabe durch Einsatz von Profilen
- Volle Konfigurierbarkeit in der grafischen Darstellung sowie im Umfang der auszugebenen Daten
- Direkter Export in Form von pdf möglich

**Decisio Risikobuch**



**Beispiel AG**  
Am Hohen Tore 11-12  
10000 Beispielstadt

**1. Einleitung**

Die Beispiel AG hat ihre Marktposition im zurückliegenden Jahr weiter ausgebaut. In Europa sind 10 neue Standorte eröffnet worden die am Ende des Jahre alle eine positive Bilanz aufwiesen. Aufgrund der wirtschaftlichen Expansion ist die Liquidität aber nicht berührt. Die Aufwände wurden durch unsere langfristigen Rücklagen finanziert. Die Produktpalette hat sich im abgelaufenen Geschäftsjahr nicht verändert. Es wurden lediglich Verbesserungen der bestehenden Produkte vorgenommen. Dies hat letztendlich auch zu einer wesentlich erhöhten Kundenakzeptanz geführt. Zusätzlich wurde am Hauptstandort die dringend benötigte Aktualisierung der IT-Infrastruktur vorgenommen.

**2. Aktuelle Risikolage**

Die Risikolage der Beispiel AG bewegte sich im zurückliegenden Jahr weiterhin auf hohem Niveau.

# RISK CITY

## VORSTELLUNG DER LÖSUNG / FRÜHWARNINDIKATOREN

Bezeichnung	Warnung	Alarm
Anzahl Überstunden / Gesamt-Arbeitsstunden (Zahl)	5	20
Anzahl Krankheitstage / Anzahl Mitarbeiter (Zahl)	11	30
nicht gewählt		

Einheit	Status	Wert 1	Wert 2	Wert 3
Internet	offen	800	70	500
Marketing	offen	750	65	488
Personalwesen				
Management Consulting				
Finanzen				
Unternehmensberatung				

- Mehrsprachige Konfiguration inkl. Bestimmung der Einheit
- Zuordnung und Ist-Erfassung für jede Organisation
- Unter- oder Überschreitung auswählbar
- Automatische Ampelberechnung
- Bis zu 3 Frühwarnindikatoren auswählbar
- Auslösung durch Kennzeichen in den Ansichten erkennbar und Benachrichtigung per E-Mail, konfigurierbar

# RISK CITY

## VORSTELLUNG DER LÖSUNG / ADMINISTRATION

**Benutzer**

alle | A | B | C | D | E | F | G | H | I | J | K | L | M | N | O | P | Q | R | S | T | U | V | W | X | Y | Z

Seite 1 / 1

<input type="checkbox"/>	Nr	Nachname ^	Vorname	Benutzername	Administrator	Sprache
<input type="checkbox"/>	1	Administrator	Hans	admin	Ja	Deutsch
<input type="checkbox"/>	2	Doe	John	ldoe	Nein	Deutsch
<input type="checkbox"/>	3	Eigner	Peter	peigner	Nein	Deutsch
<input type="checkbox"/>	4	Flig	Louis	lflig	Nein	Deutsch
<input type="checkbox"/>	5	Foelker	Thomas	tfelker	Nein	Deutsch
<input type="checkbox"/>	6	Frey	Andreas	afrey	Nein	Deutsch
<input type="checkbox"/>	7	Manager	Max	mmanager	Nein	Deutsch
<input type="checkbox"/>	8	Masala	Sieven	smaalala	Nein	Deutsch
<input type="checkbox"/>	9	Meier	Hans	hmeier	Nein	Deutsch
<input type="checkbox"/>	10	Orga	Peter	porga	Nein	Deutsch
<input type="checkbox"/>	11	Power	Max	mpower	Nein	Deutsch
<input type="checkbox"/>	12	Trabe	Manfred	mtabe	Ja	Deutsch

D	C	B	A	
unwahrscheinlich	wenig wahrscheinlich	wahrscheinlich	sehr wahrscheinlich	
nicht AR-relevant	nicht AR-relevant	AR-relevant	AR-relevant	A Existenzbedrohend
nicht AR-relevant	nicht AR-relevant	nicht AR-relevant	AR-relevant	B schwerwiegend
nicht AR-relevant	nicht AR-relevant	nicht AR-relevant	nicht AR-relevant	C gering
nicht AR-relevant	nicht AR-relevant	nicht AR-relevant	nicht AR-relevant	D unbedeutend

**Schlüsselwortlisten**

Nr	Bezeichnung	Quelle	Standard	Schlüsselworte	Beschreibung
1	Chancenwortsch	rc	Keine	Keine, Risikomodifikation / -verminderung, Maßnahmen (Bewusstseing, Erweiterung), Maßnahmenfortschritt, Maßnahmenmaßnahmen verschoben	Veränderungen zum Vormonat
2	Complianceaufst	rc	Keinem Unternehmensziel zuordenbar	Keinem Unternehmensziel zuordenbar, Kundenzufriedenheit erhöhen, Liefer- und Servicequalität erhöhen, Service-Kundenorientierung stärken, Standort- und Bereichsübergreifende Zusammenarbeit verbessern, Wettbewerbsvorteile Kostenstrukturen entwickeln	Beitrag eines Unternehmensziels
3	controllability	rc	0	0, 10, 20, 30, 40, 50, 60, 70, 80, 90, 100	Grad der Beherrschbarkeit

- Eingeschränkter Zugriff über Personendokument
- Verwaltung der Konzernstruktur und Konfigurationen
- Konfiguration und Verwaltung der Hilfebereiche
- Anpassen von Schlüsselworten und Schlüsselwortlisten
- Konfiguration aller Mail-Benachrichtigungen
- Festlegung der Schwellwerte und Matrix

# RISK CITY

## VORSTELLUNG DER LÖSUNG

### › **Multilanguage**

- individuell für jeden Benutzer einstellbar

### › **Verwaltung von Attachments**

- Speicherort konfigurierbar (Datenbank oder ftp)
- Anpassbare Liste erlaubter Dateianhänge

### › **Datenhaltung**

- Oracle, MS SQL, MySQL oder PostgreSQL

### › **Hilfe**

- Global sowie Bereichsspezifisch möglich, voll konfigurierbar

### › **Tooltips**

- Aktivierung für jeden Benutzer separat
- Pflege über Administration

# RISK CITY

## OPTIONALE MODULE / WORKFLOW

Workflow-Konfiguration						
<input type="checkbox"/>	Nr	Art	Level	Status	Daten	Lesen
<input type="checkbox"/>	1	Risiko	0	Entwurf	Workflowabschnitt im Dokument anzeigen - ja Dokument bearbeiten - ja Ziellevel1 - 2	Administratoren (Toplevel) Assistenten Risikomanagement (Toplevel) Risikomanagement (Toplevel)
<input type="checkbox"/>	2	Risiko	1	zur Überarbeitung	Workflowabschnitt im Dokument anzeigen - ja Dokument bearbeiten - ja Ziellevel1 - 2 Ziellevel2 - 4	Administratoren (Toplevel) Assistenten Risikomanagement Risikomanagement Risikoverantwortlicher
<input type="checkbox"/>	3	Risiko	2	zur Freigabe	Workflowabschnitt im Dokument anzeigen - ja Dokument bearbeiten - nein Ziellevel1 - 3 Ziellevel2 - 1	Administratoren (Toplevel) Assistenten Risikomanagement Risikomanagement
<input type="checkbox"/>	4	Risiko	3	Entwurf	Workflowabschnitt im Dokument anzeigen - ja Dokument bearbeiten - ja Ziellevel1 - 2 Ziellevel2 - 4	Administratoren (Toplevel) Assistenten Risikomanagement Risikomanagement Risikoverantwortlicher
<input type="checkbox"/>	5	Risiko	4	zur Schließung	Workflowabschnitt im Dokument anzeigen - ja Dokument bearbeiten - nein	Administratoren (Toplevel) Assistenten Risikomanagement Risikomanagement

- Ausführung über Schaltflächen, grafisch unterstützt
- Beliebig viele Workflowstufen einstellbar
- Status, Berechtigungen und Verhalten sind für jede Stufe separat konfigurierbar
- Optionale Mailbenachrichtigung für jede Workflowstufe

Risiko		
Ausfall der EDV-Anlage		
<b>Workflow</b>		
zur Freigabe    zur Schließung		
Bereich	Immobilienmanagement	Abteilung
Risikoverantwortlicher	Peter Owner	Bereich
Bezeichnung	Ausfall der EDV-Anlage	
Beobachtungsfeld	EDV	Risiko
Status	Entwurf	



# RISK CITY

## OPTIONALE MODULE / KUNDEN - KUNDENRISIKOBERICHTE

**nach Kunde**

Standardwerte für die Kundendaten dieses Risikos

Inhalt für Kunden: Dieser Text ist ein Vorgabezeit für das Feld Inhalt. Kundenindividuell kann der ...

Handlungsempfehlung für den Kunden: Dieser Text ist ein Vorgabezeit für das Feld Handlungsempfehlung für den Kunden. ...

Neuer Kunde:  Testkunde

Kunden löschen: Standard-Baum

Inhalt für Kunden: Der Vorgabezeit wurde angepasst

Handlungsempfehlung für den Kunden: Dieser Text ist ein Vorgabezeit für das Feld Handlungsempfehlung für den Kunden. ...

**Kunden Hierarchiebaum**

Bezeichnung:

Struktur

- 1. [Sicherheit](#)
- 1.1. [Recht](#)
- 1.2. [Cyberangriff](#)
- 2. [Produktion](#)
- 2.1. [Betrieb](#)

- Verschiedene Kunden-Hierarchieebenen konfigurierbar
- Auswirkungen des Einzelrisikos auf den jeweiligen Kunden
- Zu jedem Risiko können dann kundenindividuelle Erläuterungstexte hinterlegt werden
- Kundenbezogene Erstellung von Auswertungen möglich

# RISK CITY

## OPTIONALE MODULE / MAHNWESEN

**Mahnwesen**

Empfänger   
Risikomanagement  
Assistenten  
Führungskräfte  
Fachverantwortliche  
Leiter  
Vertreter  
Risk Owner

Anzahl Tage nach Beginn des Berichtsmodus

aktiv  ja  nein

Betreff

Text  
Folgende Platzhalter können verwendet werden:  
#NAME (Bezeichnung), #USER (Name des Empfängers), #LINK (Link auf das Dokument)  
Hallo #USER!  
Das Risiko: #NAME ist überfällig.  
Link: #LINK

- Konfigurierbar über den Administrationsbereich
- Beliebig viele Mahnstufen einstellbar
- Auslösen vor Erreichen oder nach Ablauf der gewählten Frist
- Mailbenachrichtigung optional auf Basis hinterlegter Konfigurationen

**Mahnwesen**

<input type="checkbox"/>	Nr	aktiv	Empfänger	Anzahl Tage nach Beginn des Berichtsmodus	Betreff
<input checked="" type="checkbox"/>	1	<input checked="" type="checkbox"/>	Risk Owner	1	Mahnwesen

# RISK CITY

## OPTIONALE MODULE / SUCHE

**Suche in Risiken und Maßnahmen**

Suchbegriff:

Alles  Risiken  Maßnahmen

[Erweiterte Suche](#)

Sie haben gesucht nach »Ausfälle«

Anzahl Treffer: 5

#	Art	Bezeichnung
1		'Ausfall der externen/internen Stromversorgung'
		Ausfall der externen/internen Stromversorgung (2 Übereinstimmungen)
2		'Ausfall der EDV-Anlage'
		Ausfall der EDV-Anlage (2 Übereinstimmungen)

- Volltextsuche über Risiken und/oder Maßnahmen
- Verfeinerung der Suche über verschiedene Filter
- Speicherung der letzten Suche
- Vorschau der einzelnen Suchergebnisse
- Direkter Zugriff über Verlinkung zum Original

# RISK CITY

## SCHNITTSTELLEN

### › Allgemein

- Schnittstellen zu OLAP- oder SQL-basierten Systemen sind projektspezifisch möglich
- Anbindung von bestehender Benutzerverwaltung über LDAP möglich
- SingleSignOn (SSO)

### › E-Mail-Clients(z.B. MS Outlook oder Lotus Notes)

- Mail-Signalisierung möglich
- Weitere Funktionen sind projektspezifisch möglich

### › MS Office

- Excel-Export
- Dateianhänge einbindbar
- PDF-Export

# RISK CITY

## DIENSTLEISTUNGEN

### › Consulting

Decisio unterstützt auch mit Beratungsleistungen bei der Einführung oder Optimierung des Risikomanagements.

### › Customizing

Konfiguration und kundenspezifische Programmanpassungen sind möglich.

### › Hotline

2<sup>nd</sup> Level-Support per Telefon und Mail im Rahmen des Wartungsvertrages.  
1<sup>st</sup> Level-Support individuell nach Vereinbarung.

### › Datenmigration

Nach Detailanalyse als Dienstleistung, evtl. auch zum Festpreis möglich

# RISK CITY

## DAS RISIKOMANAGEMENTWERKZEUG RISK CITY ...

- ... unterstützt den gesamten Prozess für das Risikomanagement nach KonTraG
- ... verhindert Informationsverluste durch manuelle Bearbeitungsschritte
- ... hat den Focus auf Handlungsorientierung durch Beschreibung von Gegenmaßnahmen
- ... ist die Plattform für eine vollständige und transparente Risikodokumentation
- ... vereinfacht die Administration, Dokumentation und Berichtserstellung durch vorgegebene Strukturen und Abläufe
- ... ist skalierbar von der Einzelplatzlösung bis zur mehrsprachigen Konzernlösung.

**RiskCity – Ohne Medienbruch von der  
Detailmaßnahme bis zum Management-Report**

# KONTAKT

**Decisio Unternehmensberatung GmbH**  
**Rotenburger Straße 28**  
**30659 Hannover**

**Fon +49 (511) 56 86 55 - 00**

**Fax +49 (511) 56 86 55 - 99**

**[info@decisio.de](mailto:info@decisio.de)**